Rádóczy Gyula

NUMIZMATIKUS, GYÓGYSZERÉSZ, CSALÁDAPA

1932. április 24. Kiskunhalas

Szülők: Decker József órás- és ékszerész mester egyetlen gyermeke, Gizella és id. Rádóczy Gyula gyógyszerész - 1930. Kecel, Szent Rókus Gyógyszertár – (1950. államosítás)

Kecel, Római Katolikus Elemi Népiskola

Kiskunhalas, Református Szilády Áron Gimnázium, érettségi 1950-ben



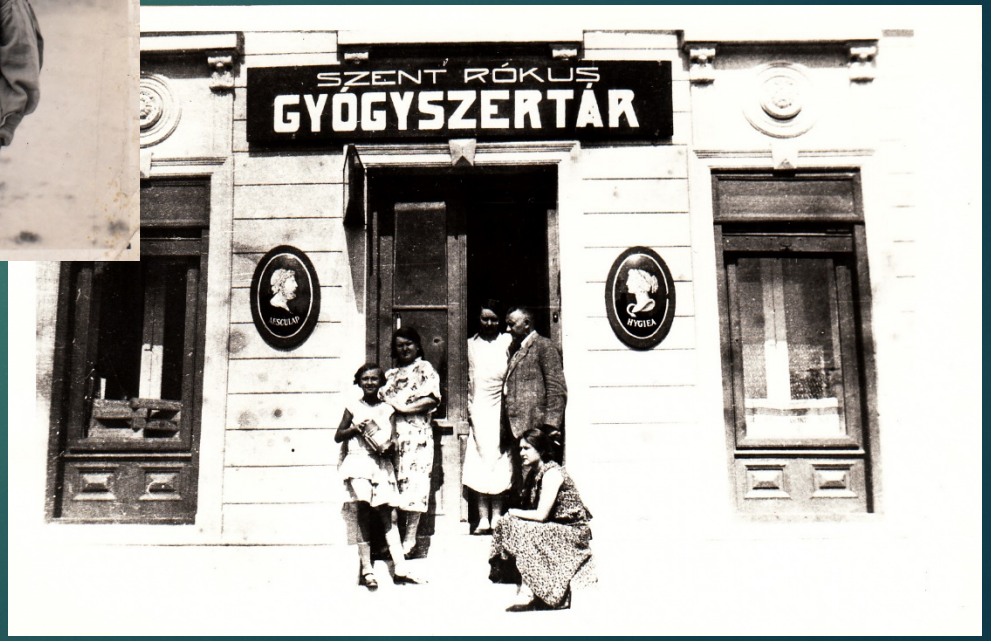

— **Rejtélyes arzénmérgezés Pestmegyében.** Különös arzénmérgezés ügyében folytattak nyomozást a pestmegyei hatóságok. *Kecel* községben *Hári* László borpincekezelő és családja, *Szabadi* Gábor vasúti tisztviselő és *Rádóczi* Gyula gyógyszerész kisfia gyanús körülmények között megbetegedett. A községi orvos megállapította, hogy *arzénmérgezésük* van. Kiderült, hogy a főzéshez használt liszt, amelyből valamennyien ettek, arzénnel volt keverve. A liszt maradványait lefoglalták és felküldték az Országos Közegészségügyi Intézetbe, hol az arzénnel való fertőzöttséget szintén megállapították. A tömeges mérgezés nagy nyugtalanságot okozott Kecelen. A nyomozóhatóságok azt a malmot keresik, ahonnan a liszt forgalomba kerülhetett. *Ismét egy példája annak a visszás helyzetnek, amelyre előző évek során többször rámutattunk, annak t. i., hogy az arzénes növényvédelmi szerek révén akárki hozzájuthat bármely Hanaua-fiókban a legerősebb méreghez. A gyógyszerész minden centigramm arzénnel el kell hogy számoljon, de a szatócs mázsaszámra árulhatja ezt a súlyos és már oly sok szerencsétlenséget okozó mérget.*

— **Tejkrém stearin és glicerin nélkül.** *Miklós* Zoltán kartársunk „*Cetta*“ néven egy

Szegedi Orvostudományi Egyetem Gyógyszerésztudományi Kar 1950. és 1953 között



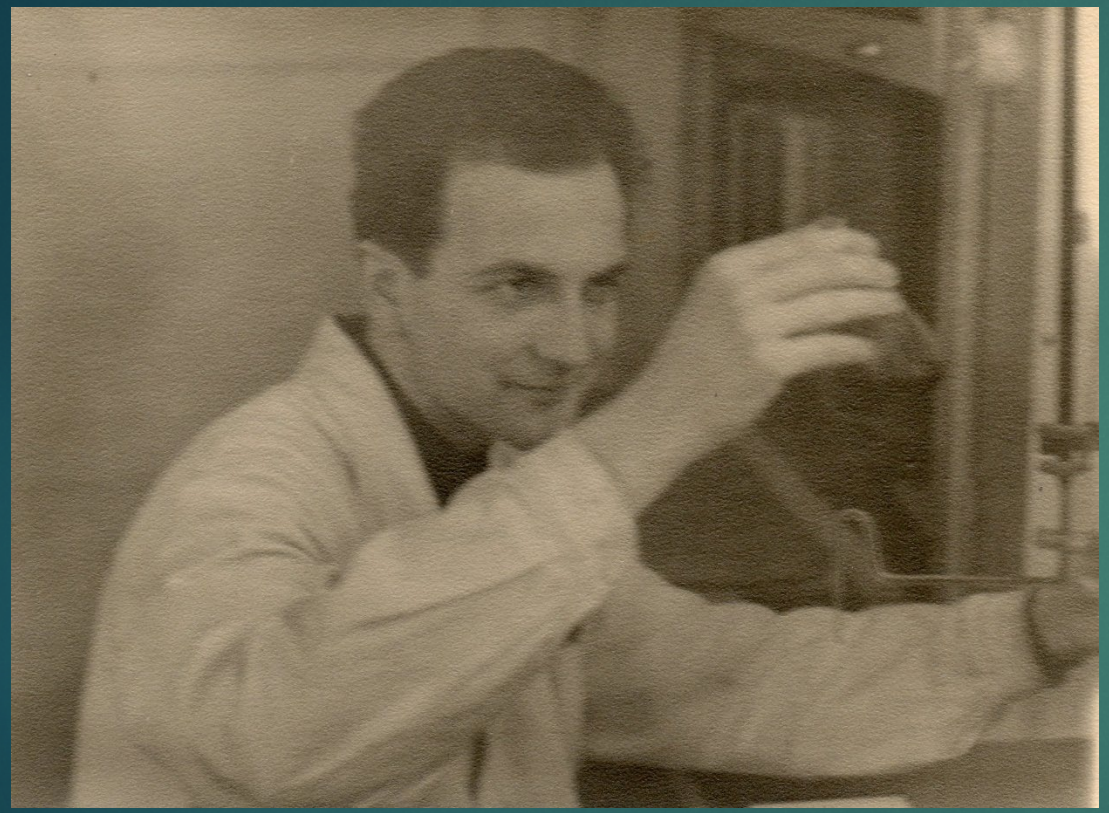

Budapesti Orvostudományi Egyetem Gyógyszerésztudományi Kar

1957-től - 1960-ban gyógyszerész diploma

1966-ig beosztott- és helyettesítő gyógyszerész majd gyógyszertárvezető Valkón (Valkó helytörténeti monográfia 1969.)

Közben ipari gyógyszerészi tanfolyam

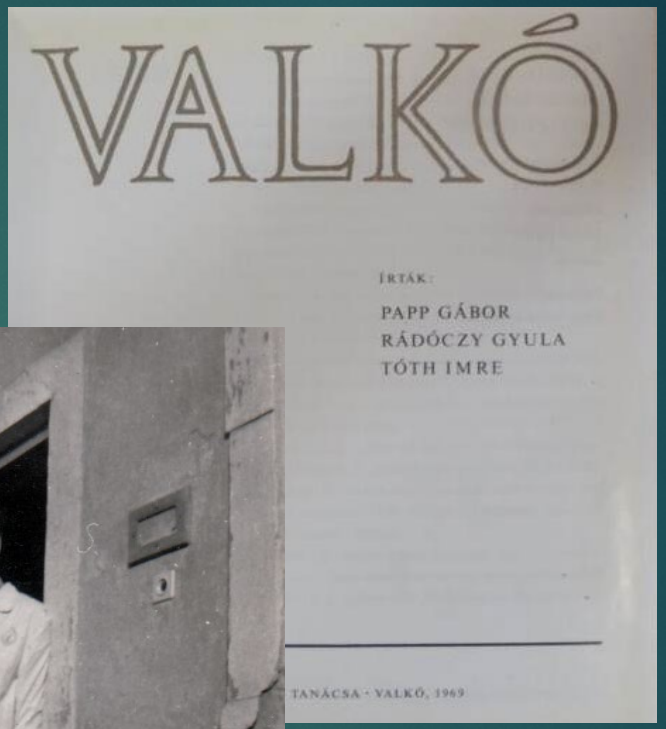



1967-től a Saccharin tablettázó üzem vezetője (két találmány szabadalma, az egyik: „ Eljárás vízben gyorsan és kristálytisztán oldódó saccharin-tabletta előállítására” (1970. február 2.)

MIKÖV külön üzemének vezetője (Eljárás szénhidrátmentes diétás szopogató cukorkák előállítására 1972. áprilris 12.)



Humán tudományok – történettudomány

Apai örökség: régi gyógyszerkönyvek, történeti dokumentumok

MGYT aktív tagja - Gyógyszerésztörténeti Szakosztály - 1975-től szervező titkár, 1979-től titkár



Semmelweis Orvostörténeti Múzeum – külső-, 1980. január 1-től állandó munkatárs

1985. kandidátusi értekezés: „A Magyarországon hivatalos gyógyszernormatívumok fejlődése 1729-től napjainkig”

1989-től Magyar Gyógyszerész Kamara elnökségi tagja

A VII. Magyar Gyógyszerkönyv és a Gyógyszerésztörténeti Diárium szerkesztőbizottságának tagja

Rádóczy Gyula gyógyszerészettörténeti munkái

I. Gyógyszerkönyvek története

1. A XVI. századi német dispensatoriumok hatása Magyarországon hivatalos gyógyszernormatívumokra. The influence of German dispensatories of the 16th century on the official drugnormatives in Hungary. = APH, 55. 1985. 1. p. 25-29. res. p. 29.
2. A XVIII. századi Bécsi Dispensatoriumok. = Gyógyszerészet, 25. 1981. 10. p. 385-389. The Dispensatorium Viennense publications in the XVIIIth century
3. A XVIII. századi bécsi dispensatoriumok. [Die Wiener Dispensatorien im 18. Jahrhundert]. = Savaria, 13-14, 1979-80. p. 409-417.
4. Az ANTIDOTARIUM Nicolai. = Gyógyszerészet, 35. 1991. 8. p. 413-415.
5. A FORMULAE Normales elődeiről. = HistPharm, 1977. Suppl. 9-10. p. 123-139. On the predecessors of the Formulae Normales
6. A FORMULAE Normalesekről. = Gyógyszerészet, 30. 1986. 2. p. 59-62. About the Formulae Normales

7. A FORMULAE normales veterinarie-ről. = Gyógyszerészet, 31. 1987. 10. p. 385-386. About the Formulae Normales Veterinariea
8. A GYÓGYSZERELLENŐZÉS fejlődése a gyógyszerkönyveinkben. The development of the drug controlling in the Hungarian pharmacopoeas. = Gyógyszerészet, 33. 1989. 10. p. 541-544.
9. HAT es eine dritte Ausgabe der Pharmacopoea Austriaco-Provincialis gegeben? = ÖAZ, 37. 1983. 8. p. 147-149.
10. MAGYAR gyógyszerkönyvekről. = Gyógyszerészet, 28. 1984. 10. p. 385-389. Hungarian Pharmacopoeia
11. A MAGYARORSZÁGON hivatalos gyógyszernormatívumok. Drug normatives in official use in Hungary. = OrvtörtKözl, 27. 1981. 93-96. p. 123-153.
12. A MAGYARORSZÁGON hivatalos gyógyszernormatívumok fejlődése 1729-től napjainkig. Kandidátusi értekezés. Budapest. 1985, 129 p., ill. Kézirat gyanánt.
13. A NORMA pauperum. = Gyógyszerészet, 29. 1985. 12. p. 461-463. The Norma Pauperum
14. NORMA Pauperum – Amtliche Standard-Rezeptsammlungen neben dem Arzneibuch in Ungarn. = Neue Beiträge zur Arzneimittelgeschichte. Festschrift für Wolfgang Schneider zum 70. Geburtstag. 51. 1982. p. 71-80. [Kivonat megjelent uo. 52. kötet. 1983. p. 176.]
15. NORMA Pauperum és Formulae Normales vénygyűjtemények gyógyszerkinesének tanulmányozása. Gyógyszerészdoktori értekezés. Budapest, 1981., 138 p., ill. Kézirat gyanánt
16. A PHARMACOPOEA Austriaca Magyarországon hivatalos kiadásai. = Gyógyszerészet, 27. 1983. 11. p. 425-428. The editions of the Pharmacopoea Austriaca which were official in Hungary
17. A PHARMACOPOEA Austriaco-Provinciális-ok. = Gyógyszerészet, 26. 1982. 5. p. 184-187. On the issues of the „Pharmacopoea Austriaca-Provincialis"
18. Die WIRKUNG der deutschen Dispensatorien des 16. Jahrhunderts auf die amtlichen Arzneibücher in Ungarn. = PharmZeitung, 129. 1984. 37. p. 2122-2124.

II. Gyógyszerészképzés története

19. A MAGYARORSZÁGI gyógyszerészképzés fejlődése. = OrvtörtKözl, 1987. 117-120. p. 39-68. [Die Entfaltung der Apothekerbildung in Ungarn]

III. Gyógyszerészek

20. ADATOK a magyar gyógyszerészet történetéhez. = GyógyszDiár, 1. 1972. 4.p. 21-22.
21. ADATOK a magyar gyógyszerészet történetéhez. Anno 1836. = GyógyszDiár, 1. 1972. 4. p. 29-30.
22. BAYER Antal 1860-1948. = Gyógyszerészet, 33. 1989. 5. p. 263-265.
23. SZERECSEN Jakab, egy méltatlanul elfeledett híres gyógyszerész. = Gyógyszerészet, 10. 1966. 3. p. 113-114.
24. TÖRTÉNETI visszatekintés a „Képviselőink a Parlamentben" című cikk kapcsán. = GyógyszHírl, 1. 1990. 6. p. 15.
25. [ZBORAY Bertalan] A 90 éves Dr. Zboray Bertalan köszöntése. = Gyógyszerészet, 33. 1989. 9. p. 491-492.

IV. Szervezetek

26. ADATOK az 1848/49-es szabadságharc egészségügyi szervezetének történetéhez. = APH, 46. 1976. p. 319-322.
27. Az ELSŐ Gyógyszerész Hírlapról. = GyógyszHírl, 1. 1990. 1. p. 1.
28. A MAGYAR gyógyszerészek érdekvédelmi szervezetei. 1. rész. = Gyógyszerészet, 34. 1990. 3. p. 125-130. 2. rész. = uo., 34. 1990. 4. p. 205-209. Bussiness federation of Hungarian pharmacists

V. Egyéb

29. ASZKLEPIOSZ és családja. Asclepios and his „family". = Gyógyszerészet, 34. 1990. 2. p. 89-90.
30. ASZKLEPIOSZ kultusz és elterjedése = Gyógyszerészet, 36. 1992. p. 275-276
31. GYÓGYSZERTÁRAK papír szükségpénz kibocsátásai. = Gyógyszerészet, 24. 1980. 11. p. 426-429. Emergency paper mony [money?] issue by pharmacies
32. MAGYARORSZÁG területén hivatalos régi gyógyszerészi taxák árai és pénzegységei. = GyógyszDiár, 3. 1974. 1. P. 18-24.
33. A RÉGI magyar gyógyszerész súlyok kialakulása. = GyógyszDiár, 2. 1973. 3. p. 29-33.
34. TRIANON gyógyszerész szemmel. = Gyógyszerészet, 34. 1990. p. 647.

Könyvismertetések

35. BENKÓ Ferenc: Debrecen város nyomdája és patikája a XVIII. században. In: Nyomdatörténeti és nyomdászéletmódkutatási tanulmányok. Debrecen. 1986. – rec. = OrvtörtKözl, 1988. 121-124. p. 162.
36. BOTANICAL drugs of the Americas in the old and in the new world. Veröffentlichungen der IGGP. Band 53. Stuttgart. 1984. – rec. = OrvtörtKözl, 117-120. 1987. p. 326.
37. BURNBY, Juanita G. L.: A study of English apothecary from 1660 to 1760. London. 1983. – rec. = OrvtörtKözl, 1988. 121-124. p. 162.
38. DILG, Peter: Perspektiven der Pharmaziegeschichte. Festschrift für Rudolf Schmitz zum 65. Geburtstag. Graz. 1983. – rec. = OrvtörtKözl, 107-108. 1984. p. 193-194.
39. GÖTZ, Wolfgang: Bibliographie der Schriften von Johann Bartholomäus Trommsdorf. Veröffentlichungen der IGGP. Band 54. – rec. = OrvtörtKözl, 1987. 117 – 120. p. 332.
40. HEISTER, Rolf: Lexikon medizinisch-wissenschaftlicher Abkürzungen. Stuttgart; New York. 1980. – rec. = OrvtörtKözl, 102-104. 1983. p. 253.
41. JACKSON, W. A.: The Vivtorian chemist and drugist. Aylesbury. 1981. – rec. = OrvtörtKözl, 97-99. 1982. p. 262-263.
42. KAISER, H.-KLINKENBERG, N.: Cortison. Die Geschichte eines Medikaments. Darmstadt, 1988. = OrvtörtKözl, 1989-1990. 125-132. p. 199.
43. KEMPLER Kurt: A magyarországi gyógyszerészet a századfordulón 1888-1914. Budapest, 1984. – rec. = OrvtörtKözl, 107-108. 1984. 204-205.
44. KING, Nydia M.: A selection of primary sources for the history of pharmacy in the United States. Madison, 1987. – rec. = OrvtörtKözl, 1988. 121-124. p. 174.
45. LEDERMANN, Francois: Bibliographie des ouvrages suisses de pharmacopoée. Zürich, 1984. – rec. = OrvtörtKözl, 1988. 121-124. p. 177.
46. LEHMANN, Dieter: Zwei wundärztlicheRezepturbücher des 15. Jahrhunderts von Oberrhein. Würzburger Medizinhistorische Forschungen. Band 34. – rec. = OrvtörtKözl, 1987. 117-120. p. 340.
47. MARIA Theresia und ihre Zeit. Zum 200. Widerkehr des Todestages. 1981. – rec. = OrvtörtKözl, 93-96. 1981. p. 273-274.
48. MÉSZÁROS M. János: Magyar állatorvosi érmek, plakettek és jelvények. Budapest. 1986, Állatorvostudományi Egyetem. 97 p., 73 ill. – rec. = OrvtörtKözl, 1987. 117-120. p. 342.
49. MÓRA László: Szebellédy László, a magyar analitika nagy művelője. Budapest. 1981. – rec. = OrvtörtKözl, 97-99. 1982. p. 265.
50. MÜHLE, Erich-BREUEL, Klaus: Das Mutterkorn. 2. Aufl. Wittenberg. 1977. – rec. = OrvtörtKözl, 97-99. 1982. p. 266.
51. MÜLLER-DIETZ, Heintz-GRIBANOV, Eduard D.: Medizin und Ärzte auf russischen Medaillen. Berlin. 1984. – rec. = OrvtörtKözl, 107-108. 1984. p. 210.

52. MÜLLER, J.: Die Konstutionserforschung der Alkaloide die Pyridin-Piperidin-Gruppe. Stuttgart, 1985. – rec. = Gyógyszerészet, 35. 1985. 9. p. 511.
53. ÖSTERREICH zur Zeit Kaiser Joseph II. Ausstellungskatalog des Niederösterreichischen Landesmuseums. Wien. 1980. – rec. = OrvtörtKözl, 93-96. 1981. p. 277.
54. PENSO, Giuseppe: Index plantarum medicinalium totius mundi eorumque synonymorum. Milano. 1983. – rec. = OrvtörtKözl, 107-108. 1984. p. 213.
55. RYSLAVY, Kurt: Materialien zur Geschichte der Apotheken im Burgenland. Burgenländische Forschungen. Heft 68. Eisenstadt. 1979. – rec. = OrvtörtKözl, 1987. 117-120. p. 346-347.
56. SCHWANN, B.: Atropa Belladonna – eine antike Heilpflanze im modernen Arzneischatz. Stuttgart. 1988, = OrvtörtKözl, 1989-1990. 125-132. p. 212.
57. THOMAS, Ulrike: Philipp Lorenz Geiger 1785-1836. Stuttgart. 1985. – rec. = OrvtörtKözl, 1987. 117-120. p. 349.
58. WINKLER Lutz: Galens Schrift „De Antidotis". Ein Beitrag zur Geschichte von Antidot und Theriak. Marburg-Lahn. 1984. – rec. = OrvtörtKözl, 107-108. 1984. p. 227.
59. ZIMMERMANN Hartmut: Simon Rudolf Brandes 1795-1842. Quellen und Studien zur Geschichte der Pharm. Band 26. Stuttgart. 1985. – rec. = OrvtörtKözl, 1988. 121-124. p. 185.
60. ZUPKO, Ronald Edward: British weights and measures. A history from antiquity to the seventeenth century. Madison. 1977. – rec. = OrvtörtKözl, 85. 1978. p. 172-173.

Numizmatika - „egy köcsög régi pénz” a dédanyától

Kizárólag magyar veretek és papírpénzek gyűjtése

1974 -től Magyar Éremgyűjtők egyesülete

1976 -tól „Az Érem” szerkesztőbizottságának tagja,

1990 -től felelős szerkesztője

1989 -től a Numizmatikai Közlöny szerkesztőbizottságának tagja

Pénztörténet – 60-as évek elejétől

Magyar Numizmatikai Társulat -1961. november 14 -től tagja,

1970 - 75. főkönyvtáros,

1979 - 94. főtitkár

1997 - + alelnök







„Mária Terézia magyar pénzverése” Bp. 1982.

1984. bölcsészdoktor

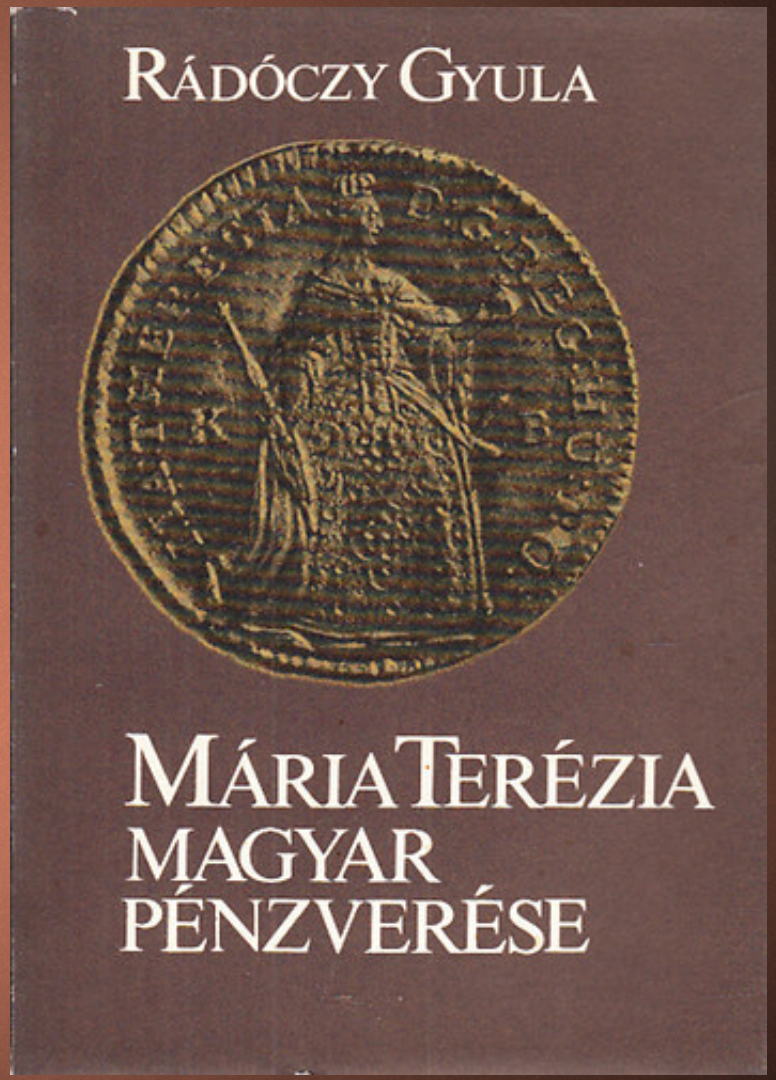



„Legújabb kori magyar pénzek (1892 – 1981)” Bp. 1984.

„Magyar papírpénzek 1848 – 1992” Tasnádi Géza gyűjteménye alapján

Rádóczy Gyula numizmatikai munkái

I. Összefoglalások, irodalomjegyzékek

1. Az ÉREM tartalomjegyzéke. 7. kötet. 1986-1990. Inhaltsverzeichnis. Contents. = Az Érem, 46. 1990. 2. p. 39-48.; 1991-95. = uo, 51. 1995. 2. 37-47. Név nélkül.
2. A RÉGI magyar gyógyszerészi súlyok kialakulása. [Pénz súlymértékek is]. = GyógyszDiár, 2. 1973. 3. p. 29-33.

II. Magyar pénztörténet

3. I. László pénzeinek korrendi meghatározása metrológiai alapon. = Az Érem, 24. 1968. 45-46. p. 4-7.
   Chronological determination of King Ladislas I. of Hungary's coins according to metrology
4. II. Rákóczi Ferenc pénzei. = MPTA, 6. 1995-1996. 3. p. 2305-2309.
5. Az 1848-49-es szabadságharc és az emigráció pénzei. = MPTA, 5. 1994-1995. 3. p. 2273-2284.
6. Az 1946. évi Kossuth 5 forintos. = MPTA, 5. 1994-1995. 3. p. 2285.
7. ADATOK a legújabbkori magyar pénztörténethez. A korona pénzrendszer (1892) 1900. I. 1. - 1926. XII. 31. = Az Érem, 27. 1971. 2. p. 14-26.: II. A pengő pénzrendszer 1927. I. 1.- 1946. VII. 27. = uo. 29. 1973. 2. p. 60- 69.: A forint pénzrendszer 1946. VIII. 1-től. = uo, 31. 1975. 2. p. 20-25.
   Data to the history of modern Hungarian money
8. ADATOK egy III. Béla brakteátához. = Az Érem, 23. 1967. 39-40. p. 393-395.
   Data to a bracteat of Béla III. (CNH.275.)
9. A „BRESLAVVA CIVITAS" denárral kapcsolatos gondolatok. = Az Érem, 40. 1984. 1. p. 8-12.
   On the BRESLAVVA CIVITAS dinars
10. Az ELSŐ évszámos magyar pénzek. = Az Érem, 30. 1974. 1. p. 12-20.; II. = uo. 30.1974. 2. p. 8-16.
    The first Hungarian dated coins
11. A FORINT valutarendszer fémpénzei. = MPTA, 4. 1993-1994. 2. p. 2387-2396.; uo, 5. 1994-1995. 3. p. 2258-2267.; uo, 6. 1995-1996. 3. p. 2290-2299.; uo, 7. 1996-1997. 3. p. 2474-2483.; uo, 8. 1997-1998. 3. p. 2602-2611.
12. HÉBER betűjeles Árpád-házi pénzek. = NK, 70-71.1971-72. p. 33-37. Árpádenmünzen mit hebräischen Buchstabenzeichen. Monnaies de lettres hébraiques au temps du regne des Árpáds res. p. 37.
13. HUNYADI Mátyás pénzverése. = MPTA, 4. 1993-1994. 2. p. 2397-2408.
14. KIEGÉSZÍTÉSEK a Magyar Éremhatározóhoz. = Az Érem, 28. 1972. 1. p. 14-15.; 2. = uo, 31. 1975. 1. p. 6-8.
    Data to Unger's Hungarian Coin Catalog
15. KI veretite a CNH I.360. sz. dénárt? = Az Érem, 35. 1979. 1. p. 18-20.
    Who had coined the denar CNH I. 360?
16. A LEGÚJABB kori magyar pénzek. Budapest. 1984, Corvina. 216 p., ill.
17. A LEVANTEI tallér gazdaságtörténete. = Az Érem, 41.1985. 1. p. 24-26.
    The economic history of the Levant thaler
18. LILIOMOS. Visegrádi „csócs". = Magyarország, 25. 1988. 43. p. 38.
19. A MAGYAR aranypénzverés bevezetése. = Az Érem, 44. 1988. 2. p. 12-16.
    An introduction to Hungarian gold coin minting
20. MAGYARORSZÁG területén hivatalos régi gyógyszerészi taxák árai és pénzegységei. = GyógyszDiárSz. 3. 1974. 1. p. 18-24.
21. MÉG egyszer a szabadságharccal kapcsolatos „ellenjegyek"-ről. = Az Érem, 39. 1983. 1. p. 22-23.
    Once again about the countermarks relating to war of independence
22. A NAPOLEONI háborúk hatása a gyógyszerkincsünkre. [Pénztörténeti vonatkozásokkal]. = GyógyszDiár, 4. 1975. 1. p. 54-59.
23. Az OSZTRÁK-Magyar Monarchia pénzügyei a XIX. század második felében. [Das Geldsystem der Österreich-Ungarischen Monarchie in der zweiten Hälfte des 19. Jahrhunderts]. = MNumTÉvk, 1972. p. 43-68. res. p. 66-68.
24. SZERECSEN Jakab, egy méltatlanul elfeledett híres gyógyszerész. = Gyógyszerészet, 10. 1966. 3. p. 113-114.
25. A VISEGRÁDI királytalálkozó pénztörténeti vonatkozásai. = MPTA, 8. 1997-1998. 3. p. 2617-2621.
26. TÚLZOTT lojalitás, vagy gyűjtői hamisítás? = Az Érem, 37. 1981. 2. p. 9-10., ill.

III. Erdély

27. BETHLEN Gábor emlék 200 forintos. = MPTA, 7. 1996-1997. 3. p. 2495.
28. BETHLEN Gábor pénzverése. = MPTA, 7. 1996-1997. 3. p. 2489-2494.
29. Az ERDÉLYI pénzverés kezdetei a középkorban. = Az Érem, 43. 1987. 2.p. 7-15.; II. rész. = uo, 44. 1988. 1. p. 14-21.
    The beginning of coin minting in medieval Transylvania

IV. Mária Terézia

30. ADATOK Mária Terézia pénzveréséhez 1741-1768 között. Daten zur Münzprägung Maria Theresia's zwischen 1741-1768. Údaje o tisknutí mincí z doby Márie Terézie v rokoch 1741-1768. = Az Érem, 32. 1976. 1. p. 12-16.;
    [2. folytatás] = uo, 32. 1976. 2. p. 14-16.; [3. folytatás] = uo, 33. 1977. 1. p. 32-35. ; [4. folytatás] = uo, 33. 1977. 2. p. 12-15.; Befejezés. = uo, 34. 1978. 1. p. 5-8.
31. ARANYPÉNZVERÉS Mária Terézia korában. = Pénzügyi Szle, 25. 1981. 6. p. 473-475.

32. BEITRÄGE zur Münzprägung während der Regierungszeit Maria Theresias (bis 1768). = Numismatische Zeitschrift, 94. 1980. p. 7-45.
33. MÁRIA Terézia birodalmának pénzverési adatai. Die Münzprägungsangaben im Reich Maria Theresias 1741-1768. = NK, 82-83. 1983-84. p. 65-78. res. p. 78.
34. MÁRIA Terézia körmöcbányai 1 és 2 dukátosai az 1765 utáni évekből. = Az Érem, 37. 1981. 1. p. 11-12.
    Maria Theresa 1 and 2 ducats from Kremnica after 1765
35. MÁRIA Terézia magyarországi pénzverése 1741-1768. Die Münzprägung Maria Theresias in Ungarn 1741-1768. = NK, 84-85. 1985-86. p. 87-98. res. p. 98.
36. MÁRIA Terézia magyar pénzverése. = Az Érem, 25. 1969. 49-50. p. 10-17.
    The coinage of Hungarian Queen Maria Theresa (1740-1780)
37. MÁRIA Terézia magyar pénzverése. Budapest, 1982., Magyar Éremgyűjtők Egyesülete a Magyar Numizmatikai Társulat támogatásával. 143 p., ill.
38. MÁRIA Terézia oszták pénzverése 1741-1768. Die Münzprägung Maria Theresias in Österreich in den Jahren 1741 bis 1768. = NK, 86-87. 1987-88. p. 93-108.
39. MÁRIA Terézia pénzverése 1741-1768 között. Die Münzprägung Maria Theresias zwischen 1741-1768. = NK, 74-75. 1975-76. p. 61-72. res. p. 72.
40. PÉNZVERÉSI adatok Mária Terézia korából. = MNumTÉvk, 1977. p.59-70.

V. Külföldi pénztörténet

41. A TÖRÖK pénz értékviszonyai a hódoltság alatt. = Az Érem, 24.1968. 43-44. p. 18-21.
    Valuations of the Turkish coins in Hungary during the Occupational Period (1526-1586)

VI. Papírpénztörténet

42. A FORINT valutarendszer bankjegyei. = MPTA, 5. 1994-1995. 3. p. 2268-2272.; uo, 6. 1995-1996. 3. p. 2300-2304.; uo, 7. 1996-1997. 3. p. 2484-2488.; uo, 8. 1997-1998. 3. p. 2612-2616.
43. MAGYAR papírpénzek 1848-1992. Tasnádi Gézával közösen. Budapest, 1992., Danubius Kódex Magyar-Oszták Kiadó.384 p., ill.
44. A „MAGYAR papírpénzek 1848-1892" című könyvvel kapcsolatos megjegyzéseim. = Az Érem, 50. 1994. 1. p. 30-32.
    Meine Bemerkungen betreffend des Buches „Ungarisches Papiergeld 1848-1992"
45. A SZABADSÁGHARC és a Kossuth-emigráció bankjegyei = Éremtani Lapok, 1992. 14. p. 5-10.
46. Der UNGARISCHE Banknotenerlass der österreich-ungarischen Bank nach dem Krieg. = Slovenska Numizmatika, 13. 1994. p. 35-38.
    Provojnové madarské korunové bankovki Rakúsko-uhorsky banky

VII. Szükségpénz

47. Egy EDDIG ismeretlen szükségpénz.[Száz pengő, Kiskunhalas, 1945]. = NK, 66-67. 1967-68. p. 99-101.
    Un bon de monnaie encore inconnu
48. GYÓGYSZERÁRAK papír szükségpénz kibocsátásai. = Gyógyszerészet, 24. 1980. 11. p. 426-429.

VIII. Emlékpénz

49. II. Rákóczi Ferenc emlék 2 pengős 1935-ből. = MPTA, 6. 1995-1996. 3. p. 2311.
50. A FORINT pénzrendszer emlékpénzeinek darabszámai. = Filléres Híradó, a Georgikon numizmatikai melléklete, 27. 1985. 3. p. 5.

51. A FORINT valutarendszer emlékpénzei. = MPTA, 3. 1992-1993. 2. p. 1371-1380.; Uo, 4. 1993-1994. 2. p. 2377-2386.; uo, 5. 1994-1995. 3. p. 2247-2457.; uo, 6. 1995-1996. 3. p. 2279-2289.; uo, 7. 1996-1997. 3. p. 2463-2473.; uo, 8. 1997-1998. 3. p. 2591-2601.
52. MÁTYÁS emlékérem. = MPTA, 4. 1993-1994. 2. p. 2409.
53. SZENT István emlékpénz. = MPTA, 1991. p. 867.
54. SZENT László-emlékpénz. = MPTA, 3. 1992-1993. 2. p. 1381-1382.

IX. Numizmatikusok, gyűjtők

55. AMBRUS Béla (1909. XI. 3.-1979.VIII. 22.). = NK, 78-79. 1979-80. p. 115-116.
56. CSILLAG Ferenc (1907-1989). = Az Érem, 45. 1989. 1. p. 1.
57. NAGY Lóránt (1917-1986). = Az Érem, 43. 1987. 2. p. [49.]
58. RÉTHY László és családja. = Éremtani Lapok, 1994. 23. p. 15-18.
59. VADÁSZ György. (1924-1997). = Az Érem, 54. 1998. 1. p. 1.; = NK, 96-97. 1997-98. p. 3.

X. Múzeumok, gyűjtemények, szervezetek

60. [MAGYAR Numizmatikai Társulat] Társulati élet 1980-1981. = NK, 80-81. 1981-82. p. 177-178.; 1982-83. = uo, 82-83. 1983-84. p. 157-158.; 1984-85.= uo, 84-85. 1985-86. p. 205-206.; 1986-87. = uo, 86-87. 1987-88. p. 215-216.; 1988-89. = uo, 88-89. 1989-90. p. 179-180.; 1990-91.= uo, 90-91. 1991-92. p. 271-272.; 1992-93. = uo, 92-93. 1993-94. p. 165-166.
    Gesellschaftliches Leben
61. VISSZATEKINTÉS a Társulat kilenc évtizedére. = Éremtani Lapok, 1991. 9. p. 10-16.; NK, 90-91. 1991-92. p. 4-7.

Könyvismertetések

62. AMBRUS Béla: Magyarország papírsükségpénzei 1723-tól 1914-ig. Budapest, 1977, Magyar Éremgyűjtők Egyesülete. 201 p., ill. – rec. R.Gy. monogrammal. = Az Érem 1978. 1. p. 48.
63. BÁCSKAI Tamás-HUSZTI Ernő-SIMON Péterné: A pénz. Budapest, 1974. Kossuth. – rec. = Az Érem, 31. 1974. 2. p. 42-43.
64. HUSZÁR Lajos-VARANNAI Gyula: Medicina in nummis. Hungarian coins relat medicine. Budapest. 1977, Medicina. 215 p., 104 t. – rec. Huszár Györggyel közö Fogorvosi Szemle, 74. 1981. 9. p. 286-287.
65. KOCH, Bernhard-JUNGWIRT, Helmut: 2000 Jahre Geld in Österreich. Wien. Österreichische Länderbank. 18 p., ill. – rec. = Az Érem, 31. 1974. 2. 41-42.
66. KOVÁCS László: Münzen aus der ungarischen Landnahmezeit. Budapest. 1989. Akac Kiadó. 188 p., 29 t., ill. – rec. = NK, 90-91. 1991-92. p. 243-244.
67. PÁVÓ Elemér: Török pénzek a hódoltság kori Magyarországon. Budapest. 1986, M Éremgyűjtők Egyesülete; Magyar Numizmatikai Társulat. 111 p., ill. – rec. = NK, 1987-88. p. 184.
68. SÜLE Tamás: Baranya és Pécs orvostörténelme érmeken. = Baranyai Levéltári Fü 1990. 138. p. 593-690. – rec. = NK, 90-91. 1991-92. p. 250.
69. WEBER-HUG, Christine: Die Geschichte der Schweizerischen Numismati Gesellschaft. = Schweizerische Numismatische Rundschau, 58. 1989. p. 1-82. – rec. 88-89. 1989-90. p. 163.
70. ZALÁNI Béla: A Habsburgok magyar veretei. 1. I. Ferdinánd (1526-1564) - Miksa (1576). Budapest. 1972, Magyar Éremgyűjtők Egyesülete. 69 p., ill. – rec. = Az Érem 1973. 1. 47.

Rádóczy Gyula helytörténeti munkája

71. VALKÓ.[Helytörténeti monográfia] Valkó. 1969, Valkó Község Tanácsa. 192 p..

Családapa





1987. szeptember 19. Tihany



Grand Canaria
1987. október





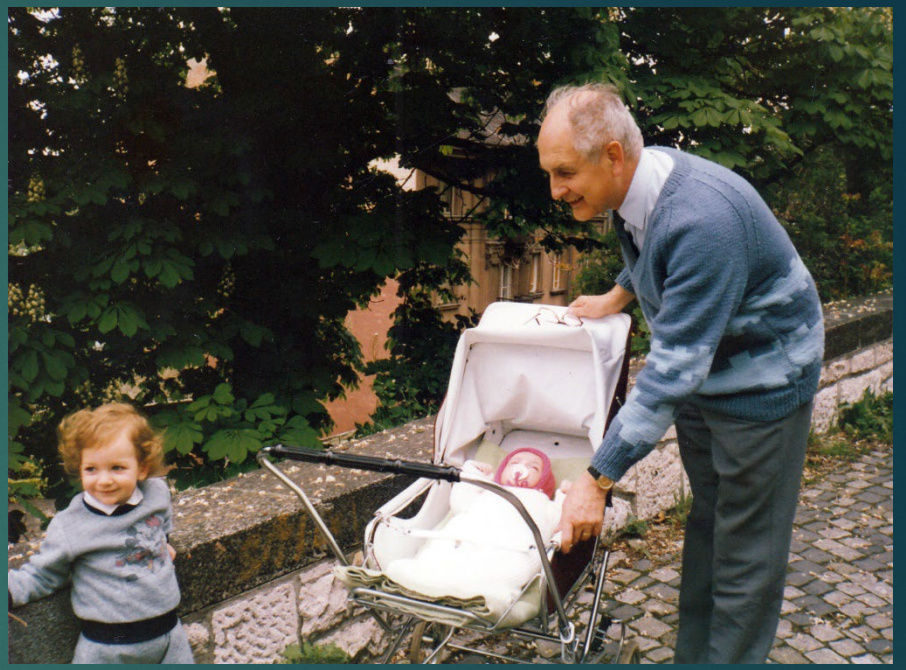







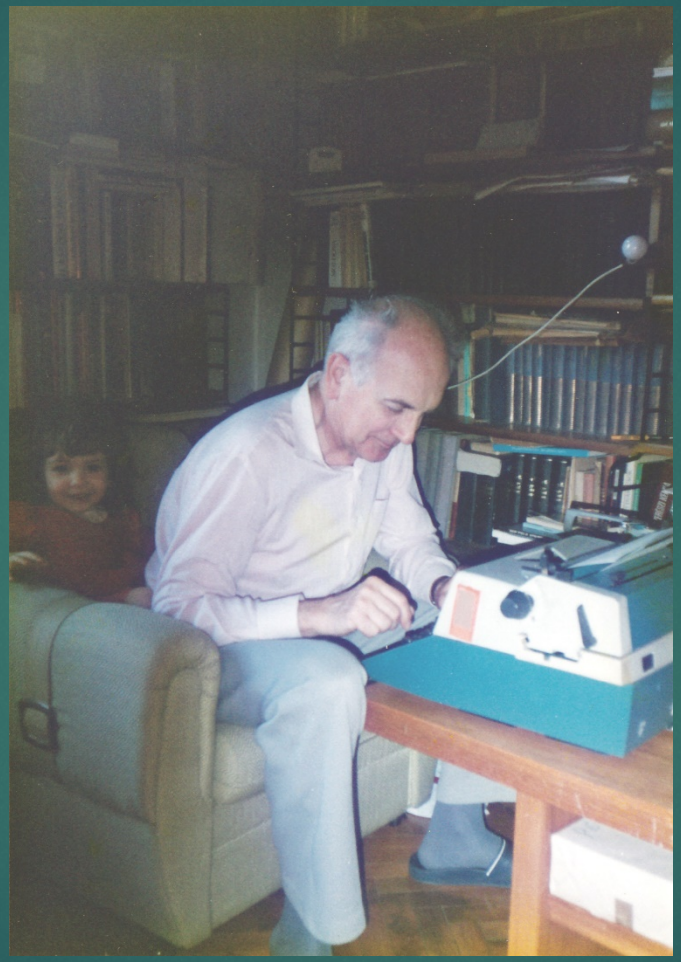





1996.



1997.



1998.



2024. Karácsony